BORDEAUX - CAUDÉRAN LES ORANGERS

MAISON ART DÉCO

PRÉSENTATION

Beaucoup de style et de charme pour cette maison entièrement rénovée en 2016. Bien placée à Caudéran dans l'agréable secteur Latesta, cette maison de 230 m2 est édifiée sur une jolie parcelle de plus de 800 m2. Très familiale, le niveau principal se compose d'une belle pièce de vie avec cheminée et cuisine équipée ouverte sur une terrasse plein ouest, un bureau/pièce TV et une suite parentale. Le rez-de-jardin offre 3 belles chambres ouvertes sur celui-ci, une salle de bain, une salle de jeux et un studio entièrement indépendant. Un immense garage et un parking pour plusieurs voitures, offrent un atout supplémentaire à cette ravissante maison de caractère.

DESCRIPTION

RÉGION	**Bordeaux**	LOCALISATION	**Caudéran les Orangers**
SURFACE	**230 m²**	PIÈCES	**8**
TYPE	**Maison**	PRIX	**1 190 000 €**

GALERIE

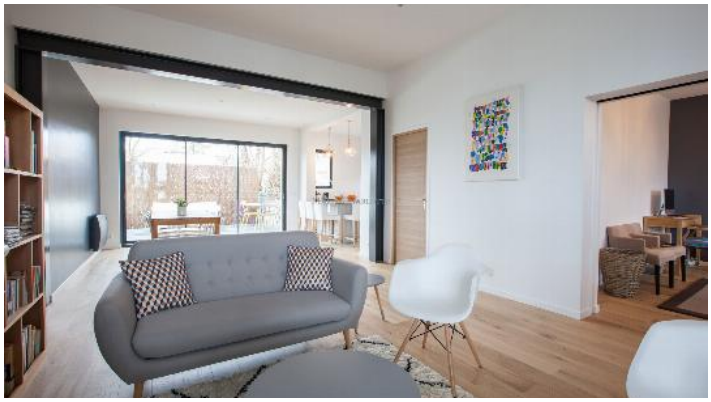

GALERIE

NOUS CONTACTER

Marie-Charlotte de Demandolx

7 rue Francis Martin
33000 Bordeaux – France

+33(0)6 14 70 59 18
mc@marie-charlotteD.com